測量法に基づく国土地理院長承認（使用）R7JHs241-G-580(PF)-083号

2026年度　供給計画図

旭川ガス株式会社　本社

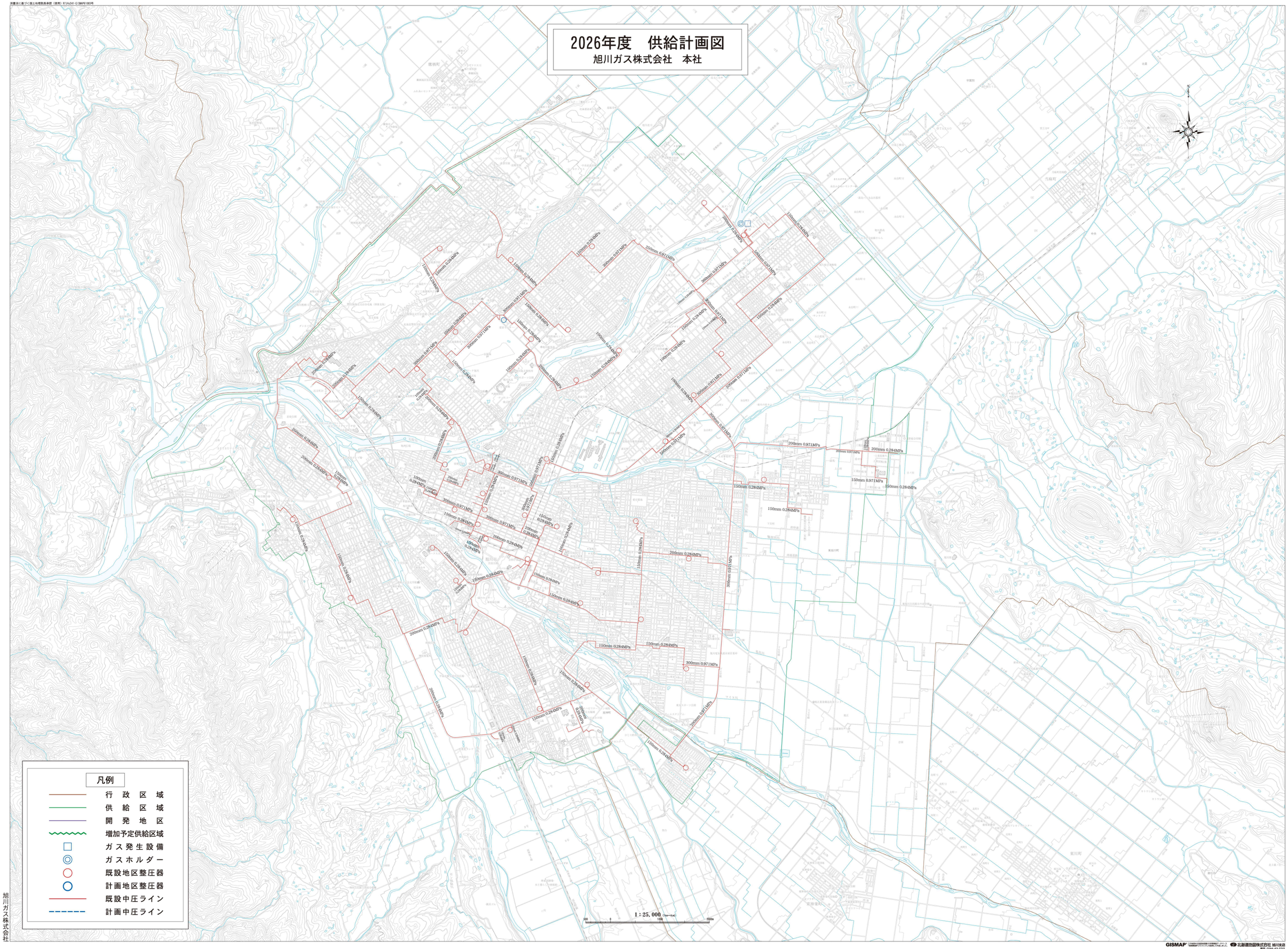

旭川ガス株式会社

GISMAP 北海道地図株式会社 旭川営業 電話：0166-63-5311